

Szkoła nad Jeziorkiem

"WOJCIECHÓWKA"
POKOJE / ZIMMER
TEL. 089-758 38 35

WEJŚCIE
→

dawna
"Wojciechówka"



SZKOŁA NAD JEZIORAKIEM

odpoczynek na pojezierzu Iławskim

- ➔ Całoroczny pensjonat agroturystyczny ulokowany w dwóch ponad stuletnich budynkach szkolnych we wsi Wieprz na skraju Parku Krajobrazowego Pojezierza Iławskiego.
- ➔ Pensjonat specjalizuje się w organizacji aktywnego wypoczynku, w tym dzieci i młodzieży.
- ➔ Do dyspozycji gości jest 6 pokoi 4 - 6+ osobowych, zapewniających zakwaterowanie 28 osobom. Żaglówki, kajaki, SUP-y, surfing, rowery itd.
- ➔ Zakwaterowanie w pokojach z łazienkami, duży salon jako miejsce spotkań grupowych i prowadzenia aktywności w niepogodę.

<https://www.wojciechowkanadjeziorakiem.pl/>

Pojezierze Ławskie jeziro Jeziorak

Zabudowania gospodarstwa położone są nad brzegiem najdłuższego w Polsce jeziora Jeziorak we wsi Wieprz. Do wioski nie dojeżdża żaden autobus, a prowadzi do niej piękna droga, otulona lipami i klonami.

W najbliższej okolicy jest wiele miejsc do zwiedzania, m.in. kanał Ostróda-Elbląg, krzyżackie zamki, stare kościoły czy dwory.

Malownicze jeziora i bogactwo przyrody sprawia, że nie można się tu nudzić, szczególnie jeśli wybieramy aktywną formę wypoczynku.

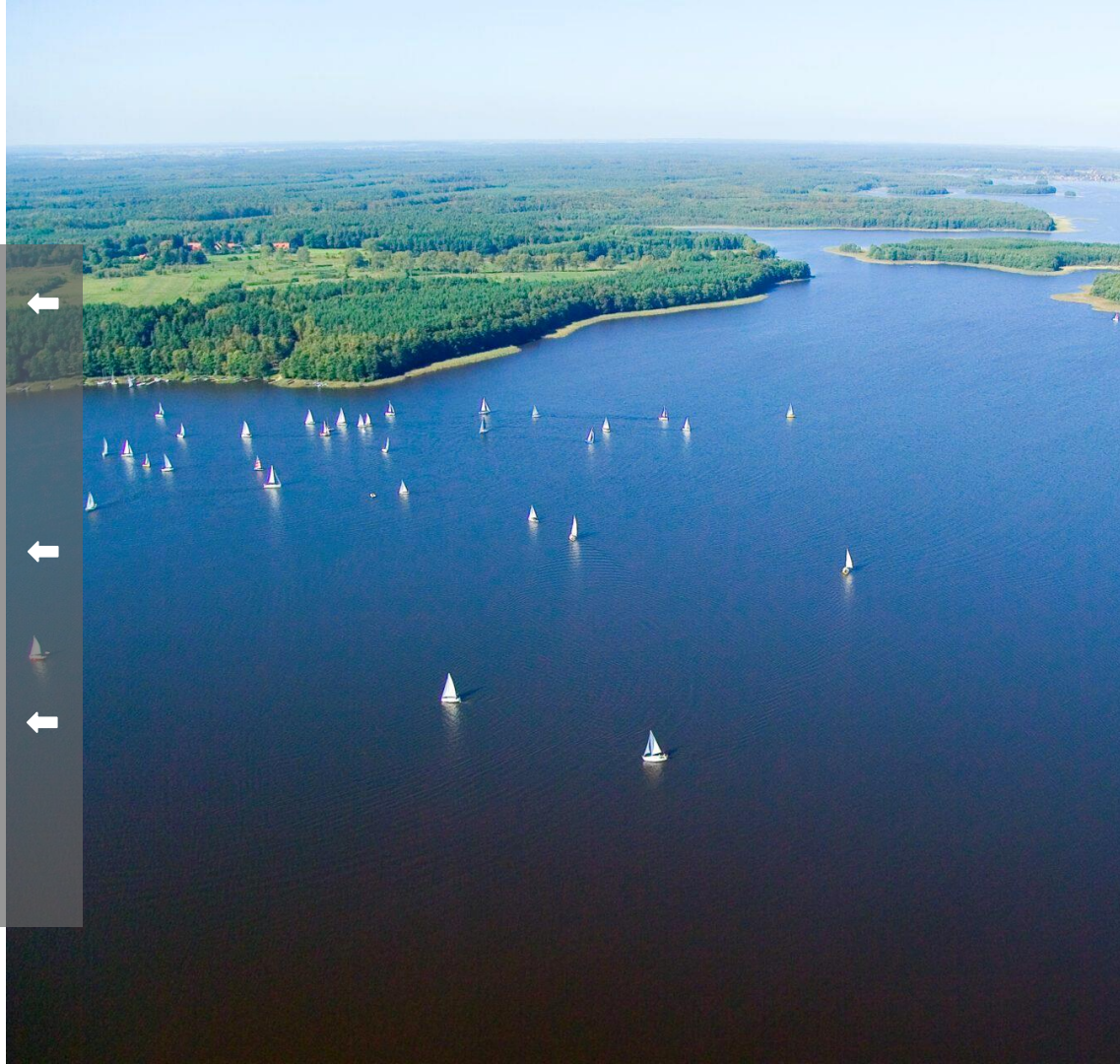



Jako Fundacja specjalizujemy się w organizacji wypoczynku dla dzieci i młodzieży,



W naszej ofercie jest organizacja obozów tematycznych:

- ✓ żeglarskich,
- ✓ artystycznych,
- ✓ kulinarnych,
- ✓ językowych,
- ✓ kajakowo-rowerowych (nowość!).



- Ważnym aspektem naszej aktywności jest budowanie świadomości ekologicznej dzieci i młodzieży, w tym umiejętności rozpoznawania zjawisk i elementów otaczającego nas świata. Z tego względu, prowadzimy warsztaty z zakresu ekologii, hydrobiologii, ekofizjologii, zoologii czy botaniki.
- W zakresie prowadzenia zajęć edukacyjnych współpracujemy z wieloma podmiotami, w tym z Wydziałem Biologii Uniwersytetu Warszawskiego.

MRÓWKI POD ŻAGLAMI

oferta 4 dniowej zielonej szkoły

Podstawowa grupa to 24 uczniów i 2 nauczycieli.

Uczniowie pozostają w bezpośrednim kontakcie ze swoimi nauczycielami, mieszkającymi z nimi w tym samym budynku.

Każdy pokój ma osobną łazienkę, a budynek dopuszczony jest do organizacji wypoczynku dzieci i młodzieży (zezwolenia: Straż Pożarna, SANEPiD).

W pensjonacie przygotowywane są posiłki ze świeżych produktów, w tradycyjny i domowy sposób. Zależnie od planu dnia serwowane są śniadania, obiady, kolacje lub obiadokolacje.

Jest możliwość zastąpienia kolacji organizacją ogniska połączonego z częścią kulinarną (wypiek chleba świętojańskiego, pieczenie kiełbasek lub warzyw).

Dostosowujemy się do wymagań żywieniowych gości, jeśli z wyprzedzeniem otrzymamy informację o wymaganiach dietetycznych.

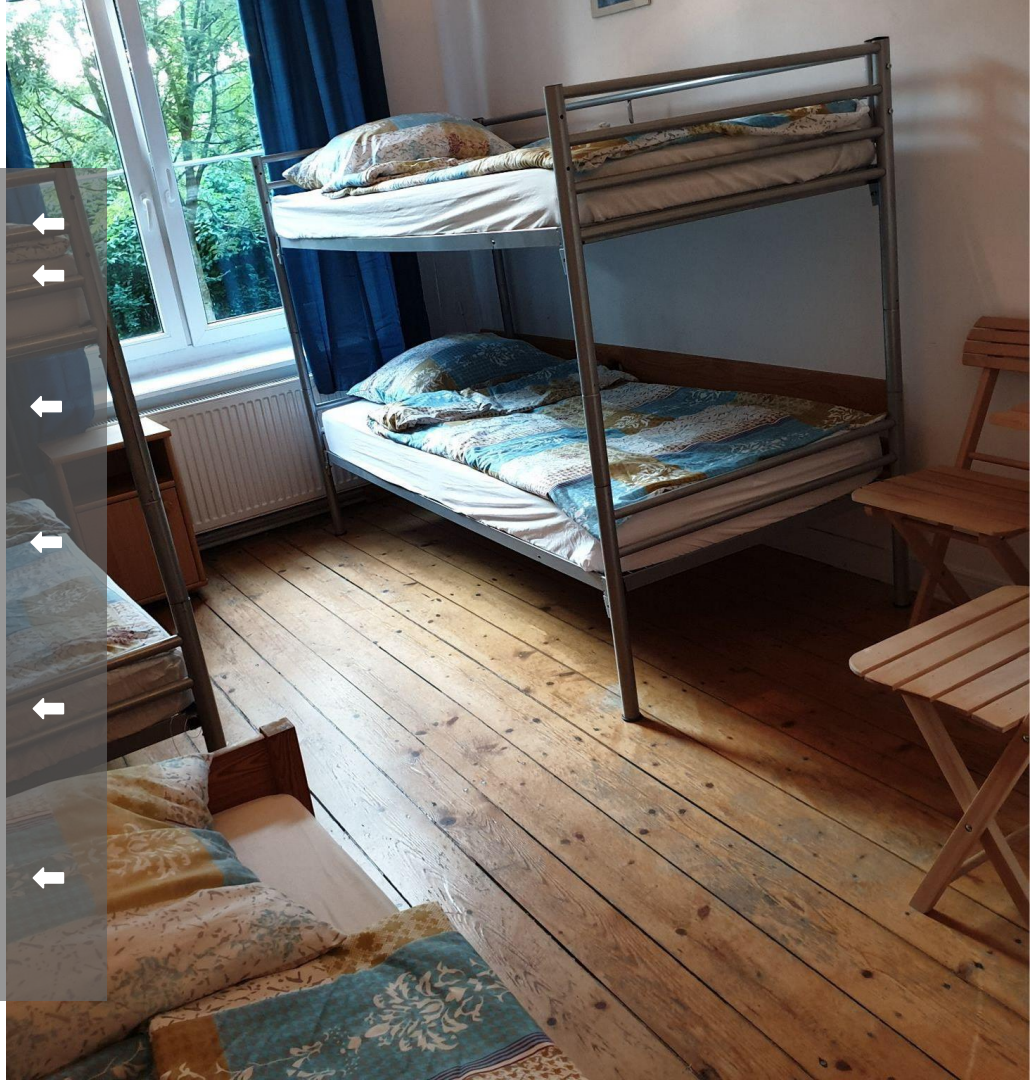



MRÓWKI POD ŻAGLAMI

dzień pierwszy

- Poranny wyjazd grupy,
- Przyjazd do „Szkoły nad Jeziorakiem” około południa,
- Rozdysponowanie miejsc noclegowych w pok. 4 i 6 os. z łazienkami,
- Obiad około godziny 14:00 (obiad dwudaniowy),
- Od godziny 15:30 początek zajęć przyrodniczych prowadzonych przez pracowników Wydziału Biologii UW,
- Kolacja 18:30,
- W godzinach 19:00 –21:30 zajęcia wprowadzające do żeglarstwa prowadzone przez pracowników Fundacji Czas na Przygodę,
- Cisza nocna 22:00.



MRÓWKI POD ŻAGLAMI

dzień drugi

- ➔ Pobudka i rozruch sportowy 8:00,
- ➔ Śniadanie 8:30,
- ➔ Podział na grupy i rozpoczęcie przedobiednich zajęć żeglarskich i przyrodniczych,
- ➔ Obiad około godziny 14:00 (dwudaniowy),
- ➔ Odpoczynek do 15:00,
- ➔ Zajęcia żeglarskie i przyrodnicze ciąg dalszy (zamiana grup),
- ➔ Kolacja 18:30,
- ➔ W godzinach 19:00 –21:30 gry i zabawy na świeżym powietrzu prowadzone przez wychowawców z Fundacji Czas na Przygodę,
- ➔ Cisza nocna 22:00.

MRÓWKI POD ŻAGLAMI

dzień trzeci

- ➔ Pobudka i rozruch sportowy 8:00,
- ➔ Śniadanie 8:30,
- ➔ Przedobiednie zajęcia żeglarskie i przyrodnicze,
- ➔ Obiad około godziny 14:00 (dwudaniowy),
- ➔ Odpoczynek do 15:00,
- ➔ Zajęcia żeglarskie i przyrodnicze (zamiana grup),
- ➔ Kolacja 18:00,
- ➔ W godzinach 19:00 –21:30 gry i zabawy na świeżym powietrzu prowadzone przez wychowawców z Fundacji Czas na Przygodę,
- ➔ Opcjonalnie ognisko z pieczeniem chleba świętojańskiego, kiełbasek, warzyw itp.),
Cisza nocna 22:00.



MRÓWKI POD ŻAGLAMI

dzień czwarty

- ➔ Pobudka i rozruch sportowy 8:00,
- ➔ Śniadanie 8:30,
- ➔ Przedobiednie zajęcia żeglarskie i przyrodnicze,
- ➔ Obiad około godziny 14:00 (dwudaniowy),
- ➔ Odpoczynek do 15:00,
- ➔ Zajęcia żeglarskie i przyrodnicze (zamiana grup),
- ➔ Kolacja 18:00,
- ➔ W godzinach 19:30 –21:30 ognisko z pieczeniem chleba świętojańskiego, kiełbasek, warzyw itp.),
- ➔ Cisza nocna 22:00.





MRÓWKI POD ŻAGLAMI

dzień piąty

- ➔ Pobudka, pakowanie i sprzątanie 8:00,
- ➔ Śniadanie 9:00,
- ➔ Spotkanie podsumowujące wyjazd,
- ➔ Wyjazd grupy ze Szkoły nad Jeziorakiem,
- ➔ Przewidywany powrót do domu w godzinach popołudniowych.

Łatwo dostosujemy się do
innych oczekiwań!

SZKOŁA NAD JEZIORAKIEM

odpoczynek na Pojezierzu Ławskim

<https://www.wojciechowkanadjeziorakiem.pl/>



A blue and white inflatable boat is on a lake. Two children are sitting on the deck, wearing life jackets and caps. The boat has a white sail and a blue outboard motor. In the background, other people are visible on the water.

MRÓWKI POD ŻAGLAMI I

03.06-07.06.2024 r.

MRÓWKI POD ŻAGLAMI II

07-11.06.2024 r.

MRÓWKI POD ŻAGLAMI III

11.06-15.06.2024 r.

Obóz żeglarski I

10-12 lat

30.06-13.07.2024 r.

Obóz żeglarski II

7-9 lat

14.07-20.07.2024 r.

Obóz rowerowo- kajakowy

11-13 lat

20-27.07.2024 r.

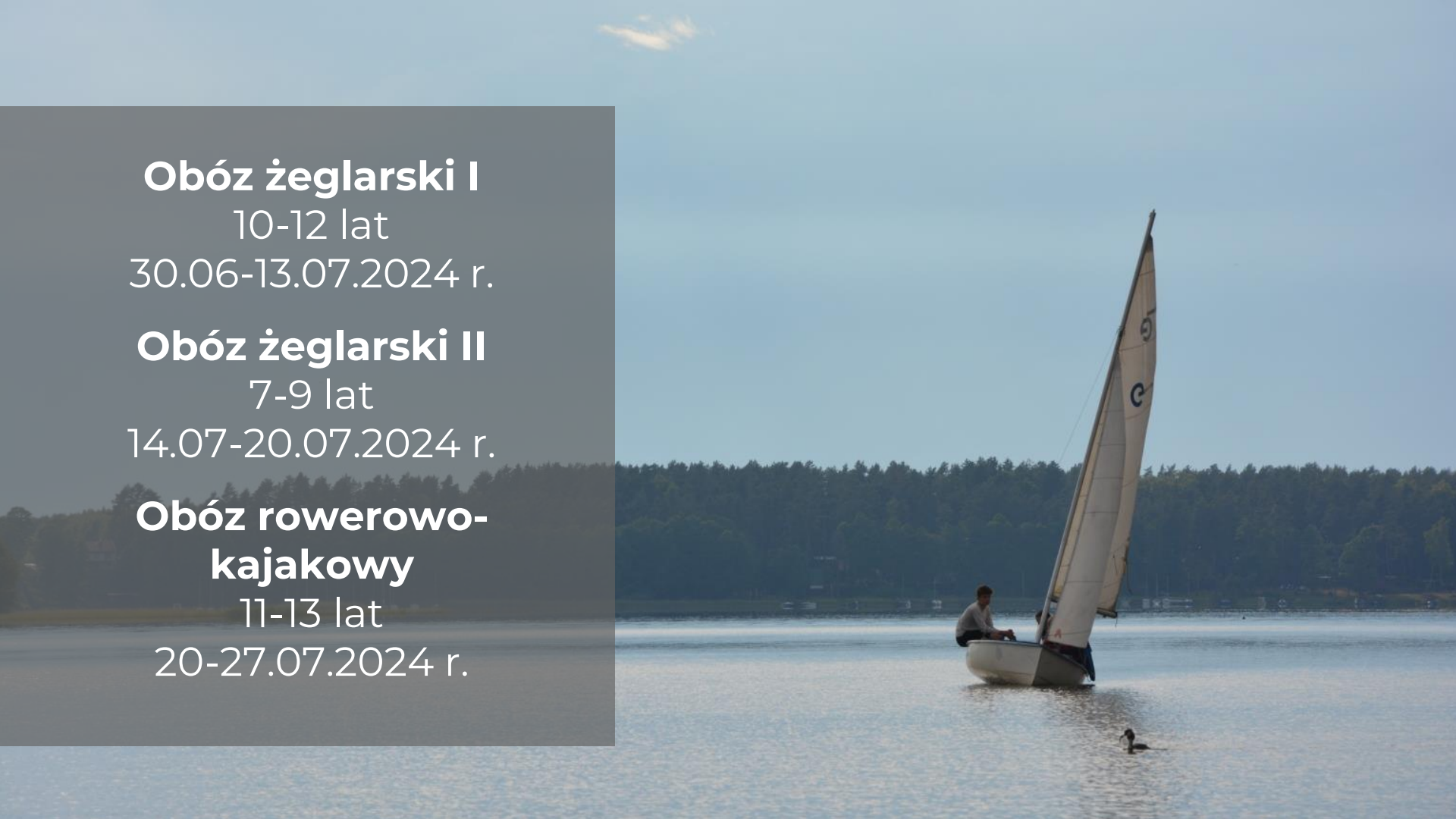



Rejs po Jezioraku

12-14 lat

20.07-27.07.2024 r.

Rejs wędrówki mazurskie

14-17 lat

22.06-29.06.2024 r.

Rejs szkoleniowy

od 14 lat

29.06-13.07.2024 r.

dla chętnych zakończony egzaminem na
patent żeglarski

A photograph of children playing in a grassy field. In the foreground, a boy in a red t-shirt and dark shorts is running, holding an orange balloon in his right hand and a yellow balloon in his left. Behind him, a girl in a dark shirt and a boy in an orange shirt are also running, each holding a balloon (one red, one orange). The background is filled with lush green trees under a clear sky. A semi-transparent dark grey box is overlaid on the center of the image, containing white text.

Po ofertę i więcej informacji zapraszamy na
www.czasnaprzygode.org.pl
lub kontakt przez skrzynkę e-mail
obozy.czasnaprzygode@gmail.com